

Nouvel inventaire des sites archéologiques et paléontologiques

Séance d'information

La Baroche, 20 janvier 2020

Ordre du jour

- **Inventaire des sites – pour quoi faire?**
- **Base légale: définitions, contraintes**
- **Les sites proposés sur le territoire communal**
- **Les possibilités de recours**
- **Discussion**
- **Brève présentation des sites**
- **Tour de table**
- **Divers**

Le sol jurassien abrite de nombreux sites archéologiques et paléontologiques.

Si l'on veut éviter la destruction de ce patrimoine, le premier pas est l'établissement d'un inventaire des sites connus ou supposés.

Les sites mis sous inventaire profitent d'une certaine protection: tout projet de construction, de viabilisation ou de défrichement portant atteint à la substance du site doit être annoncé préalablement à l'Office de la culture, qui pourrait dès lors procéder aux fouilles nécessaires avant la destruction du site.

La nouvelle législation prévoit même, sous certaines conditions bien précises, de demander au propriétaire une participation financière à ces travaux.

- Loi sur la protection du patrimoine archéologique et paléontologique (LPPAP) du 27 mai 2015, [RSJU 445.4](#) (*adoptée par 55 députés sans opposition*)
- Ordonnance sur la protection du patrimoine archéologique et paléontologique (OPPAP) du 8 décembre 2015, [RSJU 445.41](#)

Textes à consulter sur le site rsju.jura.ch ou version papier à commander auprès de l'Office de la culture.

Art. 9 LPPAP

Les sites, identifiés ou présumés, sont recensés dans un inventaire cantonal.

Art. 10 LPPAP

Les sites recensés dans l'inventaire cantonal sont attribués à l'une des deux catégories suivantes :

- a) catégorie 1 : sites identifiés;
- b) catégorie 2 : sites présumés, dont la nature n'a pas encore pu être clairement établie.

Art. 11 à 15 LPPAP

Consultation, opposition, décision...

Art. 17 al.2 LPPAP

La commune concernée est tenue d'informer préalablement l'Office de la culture de tout projet de construction, de terrassement, de viabilisation, de défrichement ou de modification touchant un site recensé dans l'inventaire.

Art. 27 LPPAP

1 Sous réserve des alinéas suivants et des contributions de tiers, le Canton assume les frais de l'étude scientifique.

2 Lorsqu'un projet de construction ou d'aménagement concerne un site inventorié en **catégorie 1** et que celui-ci nécessite une étude scientifique, le propriétaire finance entre 20 % et 50 % des frais de celle-ci.

3 N'est pas tenu de participer financièrement au sens de l'alinéa 2:

a) le propriétaire qui a **acquis un immeuble avant son inscription provisoire** ou définitive en catégorie 1 au sens des articles 10, lettre a, 11, alinéa 2, et 14, alinéa 2; cette exception ne s'applique pas aux corporations de droit public;

b) le propriétaire qui a **acquis, par transfert entre parents en ligne directe**, un immeuble que l'ancien propriétaire avait acquis avant son inscription selon lettre a.

La hauteur de la participation éventuelle dépend des facteurs décrits dans la LPPAP, Art. 27 al. 4 et dans l'OPPAP, Art. 13 à 17.

Localité	Lieudit	Abréviation	Surface (m2)	Parcelles	Affectation	Catégorie
Asuel	Château	ASU-CH	59075	38 à 42, 44 à 46, 88, 109 à 116, 124, 127, 128, 600, 655	Forêt / Agricole	1
<i>Asuel</i>	<i>La Caquerelle</i>	<i>ASU-CAQ</i>	<i>8476</i>	<i>535</i>	<i>Forêt</i>	1
Asuel	La Combe	ASU-LC	4495	533	Forêt	1
<i>Asuel</i>	<i>La Malcôte 1</i>	<i>ASU-MCT 1</i>	<i>58897</i>	<i>245, 370, 631</i>	<i>Carrière</i>	2
Asuel	Le Chételat 1	ASU-CA 1	7790	461	Forêt	1
Asuel	Le Chételat 2	ASU-CA 2	19405	461	Forêt	2
Asuel	Le Chételat - Malette 3	ASU-CA 3	16535	369, 461, 527, 528, 541 à 543, 547, 549, 616	Forêt / Agricole	1
Asuel	Les Rondins	ASU-RO	13790	461	Forêt	1
Asuel	Mont Repais/Caquerelle 1	ASU-CQ 1	28910	554	Agricole	1

Asuel: 9 sites, dont 7 en catégorie **1**

Localité	Lieudit	Abréviation	Surface (m2)	Parcelles	Affectation	Catégorie
Charmoille	Miserez / La Finatte	CHA-MI	178495	135, 137 à 143, 154, 156 à 164, 170 à 177, 185 à 199, 887, 905, 941, 1005	Agricole / Construction	2
Charmoille	Miserez 1	CHA-MI 1	7940	164	Agricole	1
Charmoille	Miserez 2	CHA-MI 2	5610	138 à 143, 154	Agricole / Construction	1
Charmoille	Miserez 3	CHA-MI 3	4200	905	Agricole	1
Charmoille	Miserez 4 (La Finatte sous le Mont)	CHA-MI 4	18275	186 à 191	Agricole	1
Charmoille	Pré de l'Epine	CHA-PE	4660	217 à 221, 232, 233, 237, 259 à 263	Agricole	2
Charmoille	Tuilerie 1	CHA-TUI 1	40525	297-300, 339-343, 345-347, 349-357, 363, 370, 371, 892, 902, 995, 996	Agricole	2
Charmoille	Tuilerie 2	CHA-TUI 2	31019	37, 38, 243-246, 350, 359-368, 431	Agricole	2
Charmoille	Vieille-Tuilerie	CHA-VT	12040	333 à 339, 345 à 347	Agricole	2

Charmoille: 9 sites, dont 4 en catégorie 1

Localité	Lieudit	Abréviation	Surface (m2)	Parcelles	Affectation	Catégorie
Frégiécourt	Sur la Côte	FRE-SC	2470	87 à 89	Agricole / Construction	2
Miécourt	Château	MIE-CH	7540	177, 286, 287, 1959	Utilité publique / Agricole	1
Pleujouse	Château	PLJ-CH	3185	67, 122 à 124, 127, 128, 131	Construction	1

Frégiécourt: 1 sites en catégorie 2

Miécourt: 1 site en catégorie 1

Pleujouse: 1 site en catégorie 1

La Baroche: 21 sites dont 13 en catégorie 1

Art. 11 LPPAP

1 En vue de l'inscription d'un site à l'inventaire, l'Office de la culture:

a) consulte la commission du patrimoine archéologique et paléontologique;

b) **prend l'avis des propriétaires, des exploitants, de la commune et des services cantonaux concernés;**

c) dépose le dossier publiquement pendant trente jours, avec publication dans le **Journal officiel** de l'avis de dépôt public.

2 Dès la publication dans le Journal officiel de l'avis de dépôt public, le site est inscrit provisoirement.

Art. 12 LPPAP

Sont légitimés à faire opposition:

- a) les propriétaires, les exploitants et toute personne dont les intérêts seraient touchés par l'inscription à l'inventaire;
- c) les communes et les autres corporations de droit public dans le cadre de la sauvegarde des intérêts publics qui leur sont confiés.

Art. 13 LPPAP

Les opposants sont convoqués à une séance de conciliation par l'Office de la culture. Le résultat des pourparlers est consigné dans un procès-verbal.

Art. 14 LPPAP

1 Le Gouvernement statue sur les oppositions et décide simultanément de l'inscription à l'inventaire.

Art. 15 LPPAP

La décision du Gouvernement peut faire l'objet d'un recours auprès de la Cour administrative du Tribunal cantonal conformément au Code de procédure administrative.

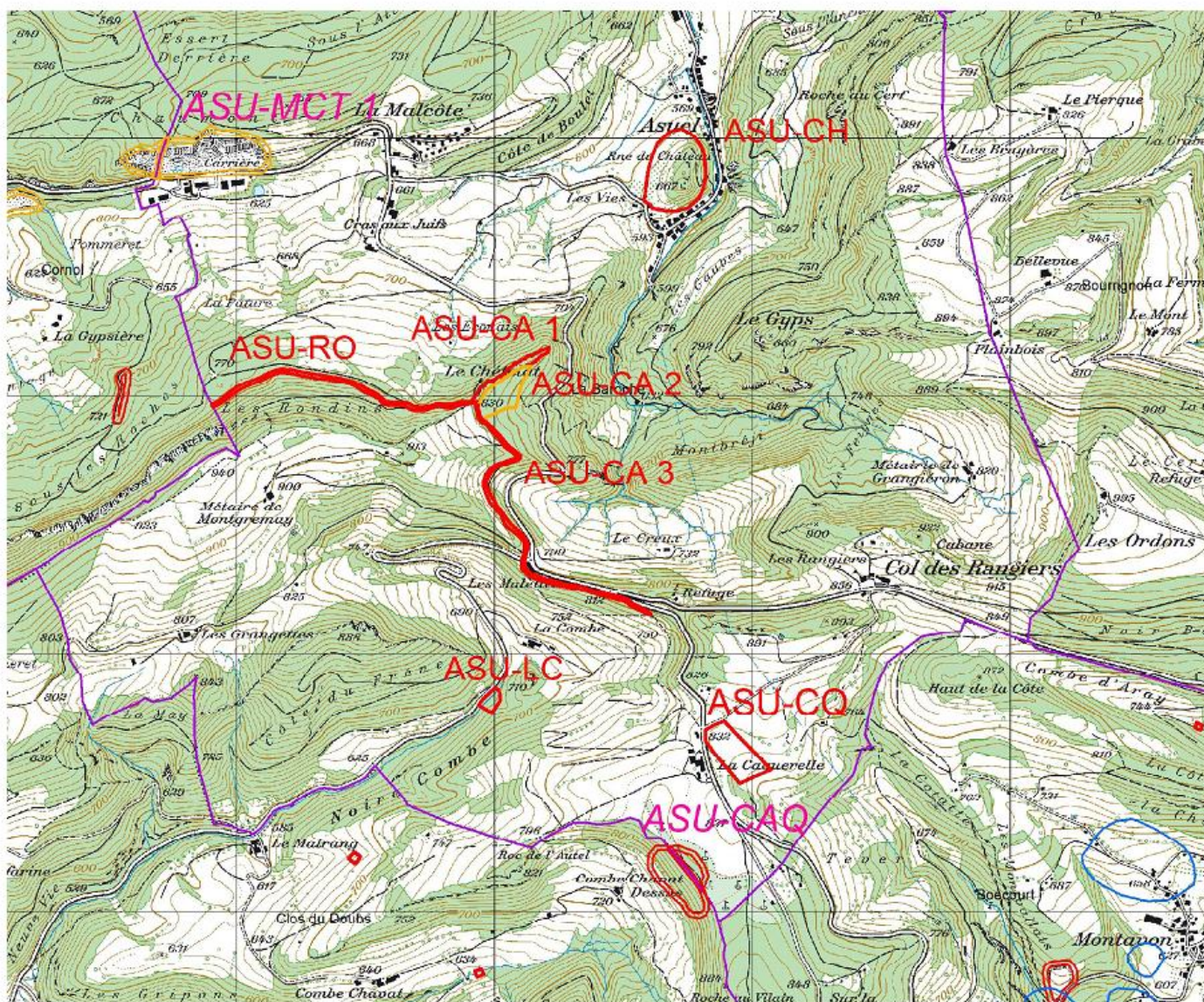

ASUEL PLAN GENERAL

Inventaire des sites archéologiques

Fiche du site

District : Porrentruy	Catégorie : 1
Commune : La Baroche	Abréviation : ASU-CH
Localité : Asuel	Nature : Château
Lieu-dit : Château	Description : Château
Parcelle : 38-42, 44-46, 88, 109-116, 124, 127, 128, 600, 655	Datation : Moyen Age
Surface : 57320 m ²	Etat actuel : Ruines
Coord. : 2582760 Est	Affectation : Forêt / Agricole
Coord. : 1249820 Nord	N° interne : 6

Explication : Toutes les informations figurent dans la bibliographie.
 Le site de l'ancien château d'Asuel a fait régulièrement l'objet de fouilles depuis plus d'un siècle et demi.

Annexes :

- 1 – Situation CN 1 :25'000, échelle 1 :4'000, extrait ArcMap
- 2 – Orthophoto 2011, échelle 1 :2'500, extrait ArcMap
- 3 – Relief de terrain (MNT), échelle 1 :2'500, extrait ArcMap

Bibliographie : Collectif 1997, Guide archéologique du Jura et du Jura bernois, 16-18.
 Groupe d'histoire du Mont-Repais 2000, Châteaux médiévaux du Jura.
[Http://www.swisscastles.ch/Jura/asuel.html](http://www.swisscastles.ch/Jura/asuel.html)

Inventaire des sites archéologiques

Illustrations annexes

Localité : Asuel Lieu-dit : Château Abréviation: ASU-CH

Annexe 1

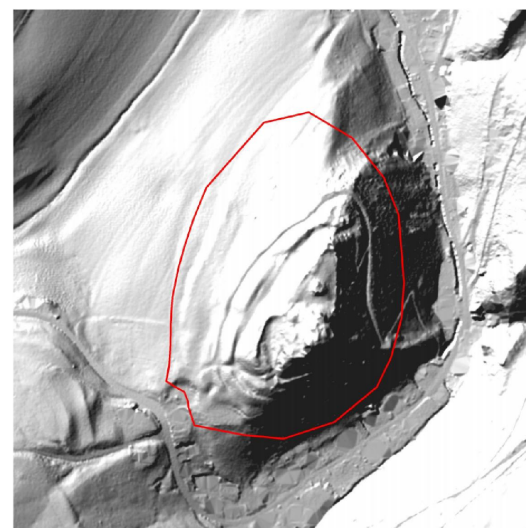

Inventaire des sites paléontologique

Fiche du site

District : Porrentruy	Catégorie : 1
Commune : La Baroche	Abréviation : ASU-CAQ
Localité : Asuel	
Lieu-dit : La Caquerelle	Nature : Ancienne fouille
Surface : 8476 m ²	Etat actuel : -
Coord. : 2582750 Est	Affectation : Forêt
Coord. : 1247200 Nord	N° interne : 2
Parcelle : 535	

Datation : Formation de St-Ursanne

Description : Site fossilifère. Découverte de coraux.

Bibliographie : Dumas, J. (2005) : Inventaire des Géotopes de l'Ajoie (JU). - Trav. Diplôme, Univ. Fribourg, Suisse.

Annexes :

- 1 – Situation CN 1 : 25'000, échelle 1 : 5'000, extrait ArcMap
- 2 – Orthophoto 2017, échelle 1 : 5'000, extrait ArcMap
- 3 – Ombre MNT Grille 1m 315d, échelle 1 : 5'000, extrait ArcMap
- 4 – Carte géologique raster sur MNT, échelle 1 : 5'000, extrait ArcMap

OFFICE DE LA CULTURE

SECTION D'ARCHÉOLOGIE ET PALÉONTOLOGIE

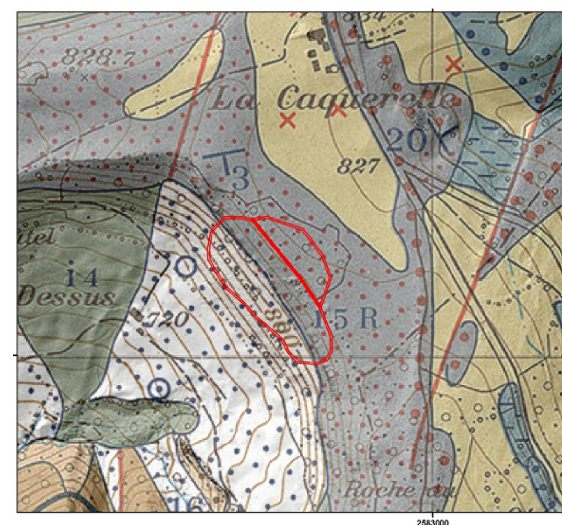
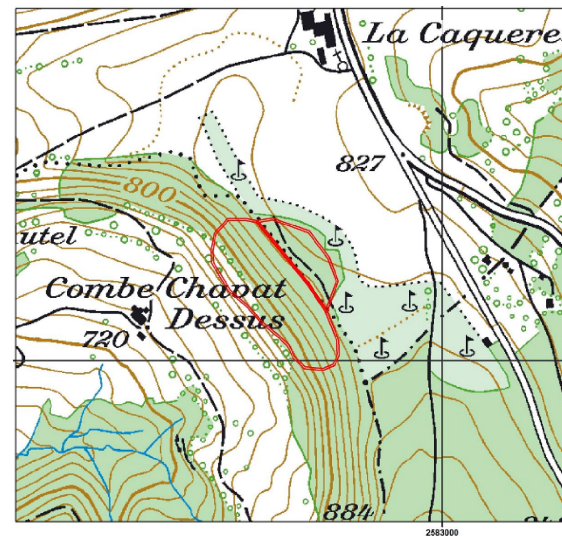

Inventaire des sites archéologiques

Fiche du site

District :	Porrentruy	Catégorie :	1
Commune :	La Baroche	Abréviation :	ASU-LC
Localité :	Asuel	Nature :	Ferrier
Lieu-dit :	La Combe	Description :	Ferrier
Parcelle :	533	Datation :	Moyen Age
Surface :	4495 m ²	Etat actuel :	Perturbé
Coord. :	2581980 Est	Affectation :	Forêt
Coord. :	1247825 Nord	N° interne :	12

Explication : Toutes les informations figurent dans la bibliographie.
Site daté par C14 au 11e / 12e siècle.

Annexes :

- 1 – Situation CN 1:25'000, échelle 1:3'500, extrait ArcMap
- 2 – Orthophoto 2011, échelle 1:1'500, extrait ArcMap
- 3 – ASU 413, plan extrait de CAR 88

Bibliographie : Eschenlohr 2001, Recherches archéologiques sur le district sidérurgique du Jura central suisse, CAR 88, 213.

Inventaire des sites archéologiques

Illustrations annexes

Localité : Asuel

Lieu-dit : La Combe

Abréviation: ASU-LC

Annexe 1

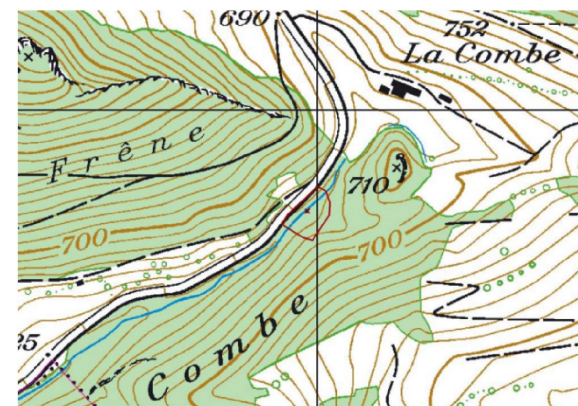

Annexe 3

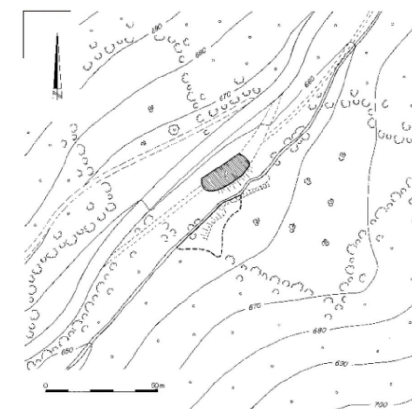

Inventaire des sites paléontologique
Fiche du site

District : Porrentruy	Catégorie : 2
Commune : La Baroche	Abréviation : ASU-MCT 1
Localité : Asuel	
Lieu-dit : La Malcôte 1	Nature : Carrière
Surface : 58897 m ²	Etat actuel : -
Coord. : 2580900 Est	Affectation : Carrière
Coord. : 1249900 Nord	N° interne : 3
Parcelle : 245, 370, 631	

Datation : Bajocien

Description : Carrière en exploitation recoupant des niveaux rarement observés dans la région. Découverte de nombreux invertébrés.

Bibliographie : Dumas, J. (2005) : Inventaire des Géotopes de l'Ajoie (JU). - Trav. Diplôme, Univ. Fribourg, Suisse.

Annexes :

- 1 – Situation CN 1 :25'000, échelle 1 :5'000, extrait ArcMap
- 2 – Orthophoto 2017, échelle 1 :5'000, extrait ArcMap
- 3 – Ombre MNT Grille 1m 315d, échelle 1 :5'000, extrait ArcMap
- 4 – Carte géologique raster sur MNT, échelle 1 :5'000, extrait ArcMap

OFFICE DE LA CULTURE

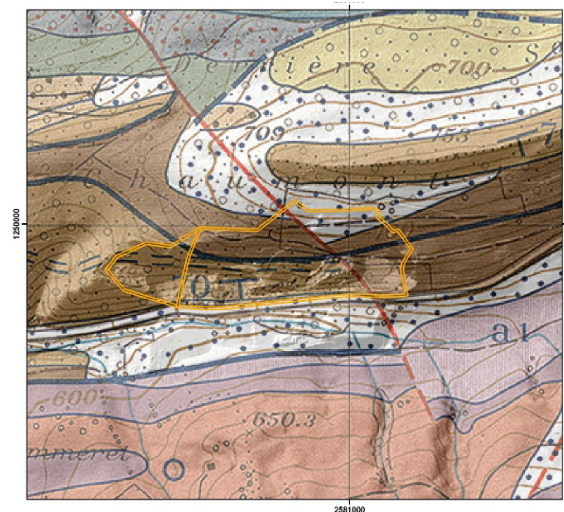
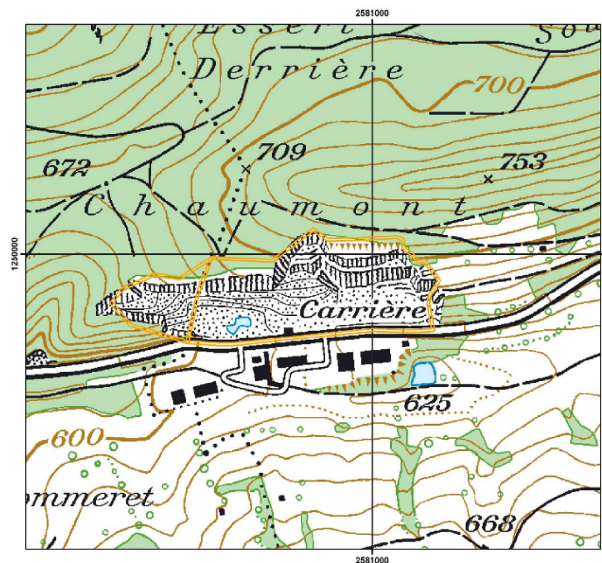
**SECTION D'ARCHÉOLOGIE
ET PALÉONTOLOGIE**

Inventaire des sites archéologiques

Fiche du site

District : Porrentruy	Catégorie : 1
Commune : La Baroche	Abréviation : ASU-CA 1
Localité : Asuel	Nature : Site défensif
Lieu-dit : Le Chételat 1	Description : Fortifications
Parcelle : 461	Datation : Moyen Age / Moderne
Surface : 7790 m ²	Etat actuel : Ruines
Coord. : 2581980 Est	Affectation : Forêt
Coord. : 1249040 Nord	N° interne : 7

Explication : Prospection par P.-A. Borgeaud

Annexes :

- 1 – Situation CN 1 : 25'000, échelle 1 : 2'500, extrait ArcMap
- 2 – Orthophoto 2011, échelle 1 : 2'500, extrait ArcMap
- 3 – Relief de terrain (MNT), échelle 1 : 2'500, extrait ArcMap

Bibliographie : Note interne FS 1992, Registre archéologique
Demarez 2001, Répertoire archéologique du canton du Jura du 1er siècle avant au
VIIe siècle après J.-C., CAJ 12, 69.

Inventaire des sites archéologiques

Illustrations annexes

Localité : Asuel

Lieu-dit : Le Chételat 1

Abréviation: ASU-CA 1

Annexe 1

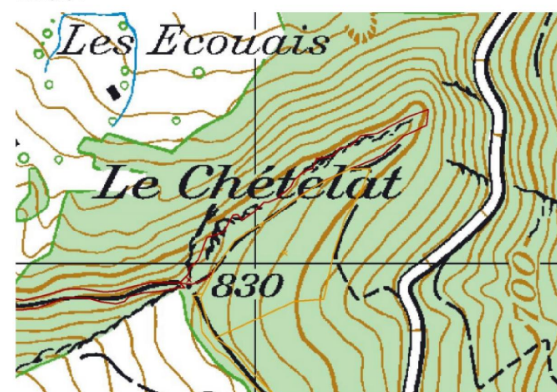

Annexe 2



Inventaire des sites archéologiques

Fiche du site

District : Porrentruy
Commune : La Baroche
Localité : Asuel
Lieu-dit : Le Chételat 2
Parcelle : 461
Surface : 19405 m²
Coord. : 2582035 Est
Coord. : 1249015 Nord

Catégorie : 2
Abréviation : ASU-CA 2
Nature : Funéraire
Description : Champ de tumuli ?
Datation : Age du Bronze
Etat actuel : Inconnu
Affectation : Forêt
N° interne : 10

Explication : Prospection par P.-A. Borgeaud

Annexes :
 1 – Situation CN 1:25'000, échelle 1:3'500, extrait ArcMap
 2 – Orthophoto 2011, échelle 1:1'500, extrait ArcMap
 3 – Relief de terrain (MNT), échelle 1:1'500, extrait ArcMap

Bibliographie : Schenardi 1994, L'âge du Bronze dans le canton du Jura, CAJ 5, p. 129.

Inventaire des sites archéologiques

Illustrations annexes

Localité : Asuel

Lieu-dit : Le Chételat 2

Abréviation: ASU-CA 2

Annexe 1

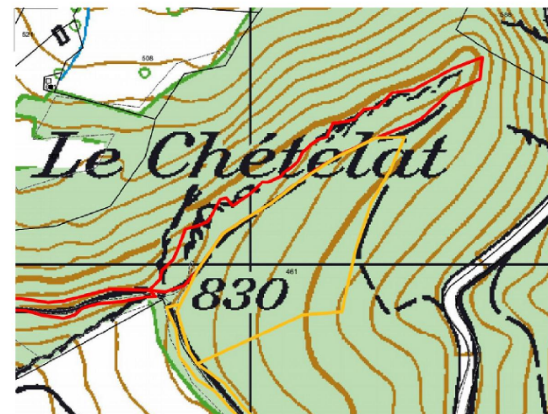

Annexe 2



Inventaire des sites archéologiques

Fiche du site

District : Porrentruy	Catégorie : 1
Commune : La Baroche	Abréviation : ASU-CA 3
Localité : Asuel	Nature : Chemin
Lieu-dit : Chételat - Malette 3	Description : Chemin
Parcelle : 369, 461, 527, 528, 541-543, 547, 549, 616	Datation : Gallo-romaine ?
Surface : 16535 m ²	Etat actuel : Inconnu
Coord. : 2582040 Est	Affectation : Forêt / Agricole
Coord. : 1248520 Nord	N° interne : 11

Explication : Prospection par P.-A. Borgeaud

Annexes :

- 1 – Situation CN 1:25'000, échelle 1:5'000, extrait ArcMap
- 2 – Orthophoto 2017, échelle 1:5'000, extrait ArcMap
- 3 – Relief de terrain (MNT), échelle 1:5'000, extrait ArcMap

Bibliographie : Inventaire IVS JU 8.3, voie d'importance nationale avec substance

Inventaire des sites archéologiques

Illustrations annexes

Localité : Asuel

Lieu-dit : Chételat - Malette 3

Abréviation: ASU-CA 3

Annexe 1

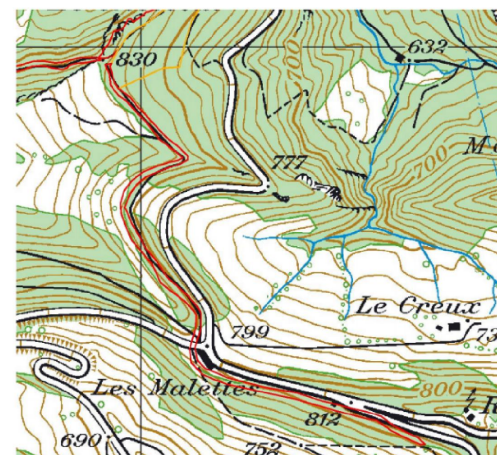

Annexe 2



Inventaire des sites archéologiques

Fiche du site

District : Porrentruy	Catégorie : 1
Commune : La Baroche	Abréviation : ASU-RO
Localité : Asuel	Nature : Voie
Lieu-dit : Les Rondins	Description : Voie
Parcelle : 461	Datation : Gallo-romaine
Surface : 13790 m ²	Etat actuel : Partiellement fouillé
Coord. : 2581660 Est	Affectation : Forêt
Coord. : 1248965 Nord	N° interne : 8

Explication : Prospection et fouille par P.-A. Borgeaud

Annexes :
 1 – Situation CN 1 :25'000, échelle 1 :5'000, extrait ArcMap
 2 – Orthophoto 2017, échelle 1:5'000, extra ArcMap
 3 – Relief de terrain (MNT), échelle 1 :4'000, extrait ArcMap

Bibliographie : Demarez 2001, Répertoire archéologique du canton du Jura du 1er siècle avant au
 Ville siècle après J.-C., CAJ 12, 69-70.
 Rapport sondage 1992, Registre archéologique.

Inventaire des sites archéologiques

Illustrations annexes

Localité : Asuel

Lieu-dit : Les Rondins

Abréviation: ASU-RO

Annexe 1

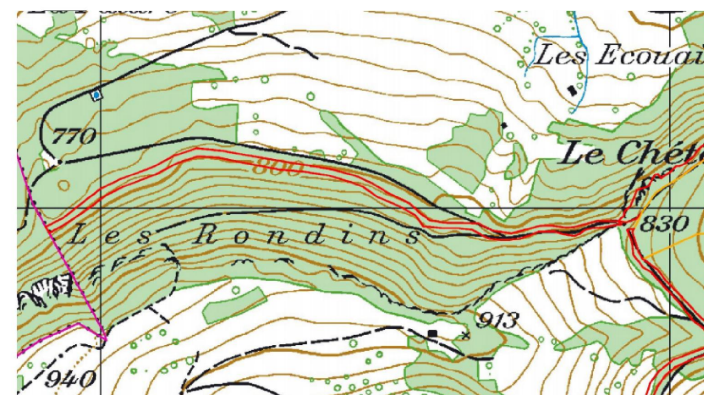

Annexe 2



Inventaire des sites archéologiques

Fiche du site

District :	Porrentruy	Catégorie :	1
Commune :	La Baroche	Abréviation :	ASU-CQ 1
Localité :	Asuel	Nature :	Chapelle / Ferrier
Lieu-dit :	Mont Repais/Caquereille 1	Description :	Chapelle St-Martin / Ferrier
Parcelle :	554	Datation :	Moyen Age / Moderne
Surface :	28910 m ²	Etat actuel :	Inconnu
Coord. :	2582890 Est	Affectation :	Agricole
Coord. :	1247655 Nord	N° interne :	9

Explication : Toutes les informations figurent dans la bibliographie.
Ce périmètre inclut également le site ASU-SM (Asuel-Saint Martin)

Annexes :

- 1 – Situation CN 1:25'000, échelle 1:2'500, extrait ArcMap
- 2 – Orthophoto 2011, échelle 1:2'500, extrait ArcMap
- 3 – Plan ancien (extrait) avec emplacement de la chapelle St-Martin
- 4 – Relief de terrain (MNT), échelle

Bibliographie : Eschenlohr 2001, Recherches archéologiques sur le district sidérurgique du Jura central suisse, CAR 88, 219.
Demarez 2001, Répertoire archéologique du canton du Jura du 1er siècle avant au VIIe siècle après J.-C., CAJ 12, 69.
Note interne FS 1992, Registre archéologique.

Inventaire des sites archéologiques

Illustrations annexes

Localité : Asuel Lieu-dit : Mont Repais/Caquereille 1 Abréviation: ASU-CQ 1

Annexe 1



Annexe 3



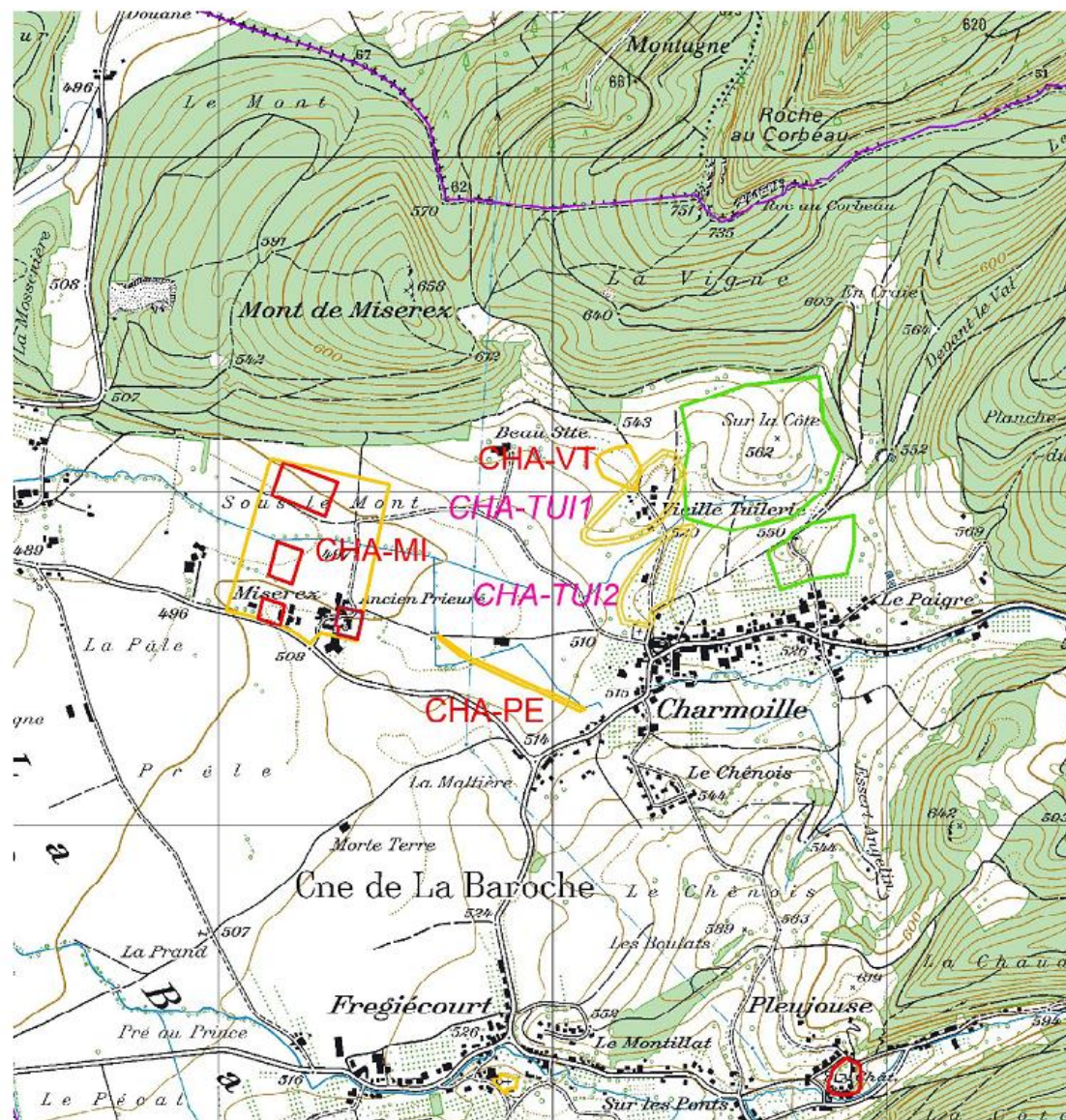

CHARMOILLE PLAN GENERAL

Inventaire des sites archéologiques

Fiche du site

District : Porrentruy	Catégorie : 2
Commune : La Baroche	Abréviation : CHA-MI
Localité : Charmoille	Nature : Villa / Funéraire
Lieu-dit : Miserez / La Finatte	Description : Villa / Nécropole / Village disparu ?
Parcelle : 135, 137-143, 154, 156-64, 170-7, 185-99, 887, 905, 941, 1005	Datation : Gallo-romaine / Haut Moyen Age / Moyen Age
Surface : 178495 m ²	Etat actuel : Partiellement fouillé
Coord. : 2581300 Est	Affectation : Agricole / Construction
Coord. : 1252810 Nord	N° interne : 71

Explication : Toutes les informations figurent dans la bibliographie.

Annexes :

- 1 – Situation CN 1 :25'000, échelle 1:3'500, extrait ArcMap
- 2 – Orthophoto 2011, échelle 1:3'500, extrait ArcMap
- 3 – Relief de terrain (MNT), échelle 1:3'500, extrait ArcMap

Bibliographie :

- Collectif 1997, Guide archéologique du Jura et du Jura bernois, 37-39.
- Demarez 2001, Répertoire archéologique du canton du Jura du 1er siècle avant au Ville siècle après J.-C., CAJ 12, 77.
- Faivre et Nussbaumer 1985, Archéologie aérienne dans le Jura, Actes

Inventaire des sites archéologiques

Illustrations annexes

Localité : Charmoille

Lieu-dit : Miserez / La Finatte

Abréviation: CHA-MI

Annexe 1



Inventaire des sites archéologiques

Fiche du site

District :	Porrentruy	Catégorie :	1
Commune :	La Baroche	Abréviation :	CHA-MI 1
Localité :	Charmoille	Nature :	Villa
Lieu-dit :	Miserez 1	Description :	Villa Bâtiment annexe ?
Parcelle :	164	Datation :	Gallo-romaine
Surface :	7940 m ²	Etat actuel :	Intact ?
Coord. :	2581200 Est	Affectation :	Agricole
Coord. :	1252795 Nord	N° interne :	73

Explication : Repéré en 1995 par photo aérienne par J.-F. Nussbaumer.

Annexes : - voir CHA-MI

Bibliographie : cf. CHA-MI

Inventaire des sites archéologiques

Fiche du site

District :	Porrentruy	Catégorie :	1
Commune :	La Baroche	Abréviation :	CHA-MI 2
Localité :	Charmoille	Nature :	Chapelle / Funéraire
Lieu-dit :	Miserez 2	Description :	Chapelle / Nécropole
Parcelle :	138-9, 141-3, 154	Datation :	Haut Moyen Age
Surface :	5610 m ²	Etat actuel :	Partiellement fouillé
Coord. :	2581390 Est	Affectation :	Agricole / Construction
Coord. :	1252605 Nord	N° interne :	74

Explication : Toutes les informations figurent dans la bibliographie.

Annexes : - voir CHA-MI

Bibliographie : cf. CHA-MI

Inventaire des sites archéologiques

Fiche du site

District :	Porrentruy	Catégorie :	1
Commune :	La Baroche	Abréviation :	CHA-MI 3
Localité :	Charmoille	Nature :	Construction
Lieu-dit :	Miserez 3	Description :	Constructions
Parcelle :	905	Datation :	Gallo-romaine / Haut Moyen Age ?
Surface :	4200 m ²	Etat actuel :	Intact ?
Coord. :	2581160 Est	Affectation :	Agricole
Coord. :	1252640 Nord	N° interne :	75

Explication : Photo aérienne mise à disposition par J.-F. Nussbaumer.

Annexes : - voir CHA-MI

Bibliographie : cf. CHA-MI

Inventaire des sites archéologiques

Fiche du site

District :	Porrentruy	Catégorie :	1
Commune :	La Baroche	Abréviation :	CHA-MI 4
Localité :	Charmoille	Nature :	Villa
Lieu-dit :	Miserez 4 (La Finatte sous le Mont)	Description :	Villa / Bâtiment principal
Parcelle :	186-91	Datation :	Gallo-romaine
Surface :	18275 m ²	Etat actuel :	Intact ?
Coord. :	2581280 Est	Affectation :	Agricole
Coord. :	1252990 Nord	N° interne :	72

Explication : Repéré en 1995 par photo aérienne par J.-F. Nussbaumer.

Annexes : 1 – Orthophoto 2011, échelle 1:800, extrait ArcMap
2 – Photo aérienne 1992, par JFN

Bibliographie : cf. CHA-MI

Localité : Charmoille

Lieu-dit : Miserez / La Finatte

Abréviation: CHA-MI

Annexe 2



Inventaire des sites archéologiques

Illustrations annexes

Localité : Charmoille

Lieu-dit : Miserez 4 (La Finatte sous le Mont) Abréviation: CHA-MI 4

Annexe 1



Inventaire des sites archéologiques

Fiche du site

District : Porrentruy

Commune : La Baroche

Localité : Charmoille

Lieu-dit : Pré de l'Epine

Parcelle : 217-21, 232-3, 237, 259-63

Surface : 4660 m²

Coord. : 2581875 Est

Coord. : 1252440 Nord

Catégorie : 2

Abréviation : CHA-PE

Nature : Chemin

Description : Chemin ?

Datation : ?

Etat actuel : Inconnu

Affectation : Agricole

N° interne : 77

Explication : Repéré sur orthophoto 2008-2009 du géoportail.

 Annexes :
 1 – Situation CN 1 :25'000, échelle 1:3'500, extrait ArcMap
 2 – Orthophoto 2008-9, échelle 1:2'500, extrait ArcMap
 3 – Orthophoto 2008-9, échelle 1:1'000, extrait ArcMap

Bibliographie : -

Inventaire des sites archéologiques

Illustrations annexes

Localité : Charmoille

Lieu-dit : Pré de l'Epine

Abréviation: CHA-PE

Annexe 1



Annexe 3



Inventaire des sites paléontologique

Fiche du site

District : Porrentruy
Commune : La Baroche
Localité : Charmoille
Lieu-dit : Tuilerie 1
Surface : 40525 m²
Coord. : 2582240 Est
Coord. : 1252940 Nord
Parcelle : 297-300, 339-343, 345-347, 349-357, 363, 370, 371, 892, 902, 995, 996

Catégorie : 2
Abréviation : CHA-TUI 1
Nature : Ancienne carrière
Etat actuel : -
Affectation : Agricole
N° interne : 5

Datation : Tortonien - Formation du Bois de Raube (zone MN9)

Description : Fouille historique. Découverte de restes d'Hipparion.

Bibliographie : DUMAS J. & BERGER J.-P. (2007) Inventaire des Géotopes géologiques de la république et canton du Jura.
 Kählin, D. (1997) : Litho- und Biostratigraphie der mitter- bis obermiozänen Bois de Raube-Formation (Nordwestschweiz). - Eclogae geol. Helv. 90/1, p. 97-114.
 Becker, D. (2003) : Reconstitutions paléoécologiques et paléoclimatologiques de la Molasse du Jura et Sud-rhénan, utilisation des Périssodactyles et des niveaux argileux. - Thèse. Univ. Fribourg, Geofocus

Annexes : 1 – Situation CN 1 :25'000, échelle 1 :10'000, extrait ArcMap
 2 – Orthophoto 2017, échelle 1 :10'000, extrait ArcMap
 3 – Ombre MNT Grille 1m 315d, échelle 1 :10'000, extrait ArcMap
 4 – Carte géologique raster sur MNT, échelle 1 :10'000, extrait ArcMap

Inventaire des sites paléontologique

Fiche du site

District : Porrentruy
Commune : La Baroche
Localité : Charmoille
Lieu-dit : Tuilerie 2
Surface : 31019 m²
Coord. : 2582301 Est
Coord. : 1252762 Nord
Parcelle : 37, 38, 243-246, 350, 359-368, 431

Catégorie : 2
Abréviation : CHA-TUI 2
Nature : Ancienne carrière
Etat actuel : -
Affectation : Agricole
N° interne : 35

Datation : Tortonien - Formation du Bois de Raube (zone MN9)

Description : Fouille historique. Découverte de restes d'Hipparion.

Bibliographie : DUMAS J. & BERGER J.-P. (2007) Inventaire des Géotopes géologiques de la république et canton du Jura.
 Kählin, D. (1997) : Litho- und Biostratigraphie der mitter- bis obermiozänen Bois de Raube-Formation (Nordwestschweiz). - Eclogae geol. Helv. 90/1, p. 97-114.
 Becker, D. (2003) : Reconstitutions paléoécologiques et paléoclimatologiques de la Molasse du Jura et Sud-rhénan, utilisation des Périssodactyles et des niveaux argileux. - Thèse. Univ. Fribourg, Geofocus

Annexes : 1 – Situation CN 1 :25'000, échelle 1 :10'000, extrait ArcMap
 2 – Orthophoto 2017, échelle 1 :10'000, extrait ArcMap
 3 – Ombre MNT Grille 1m 315d, échelle 1 :10'000, extrait ArcMap
 4 – Carte géologique raster sur MNT, échelle 1 :10'000, extrait ArcMap

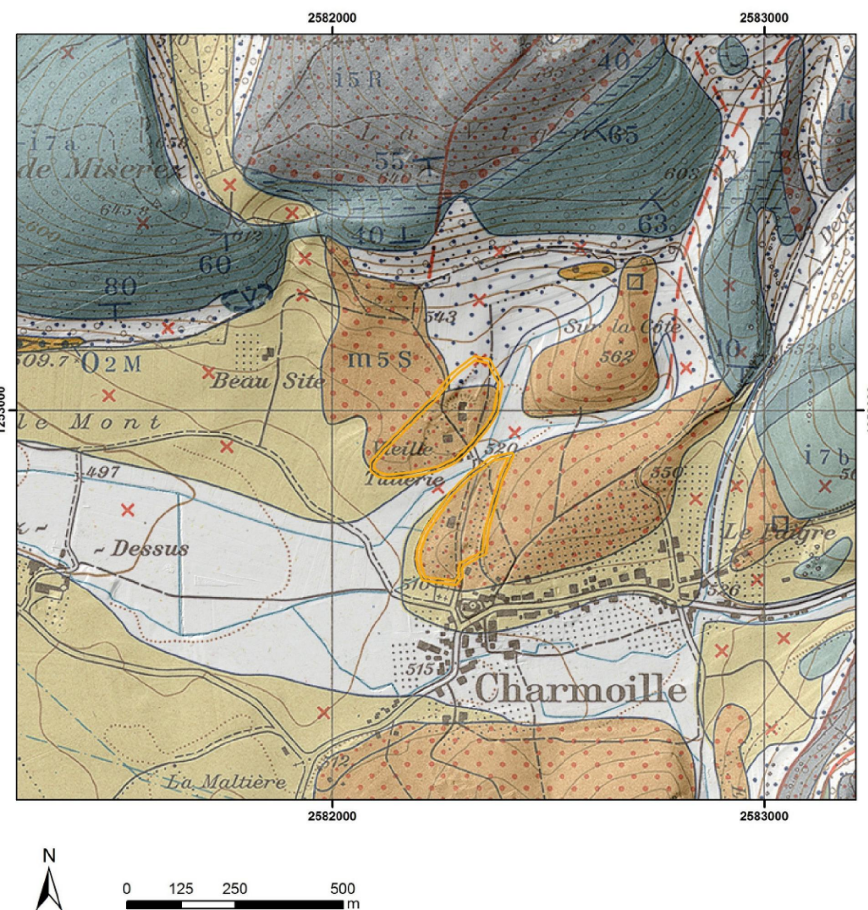
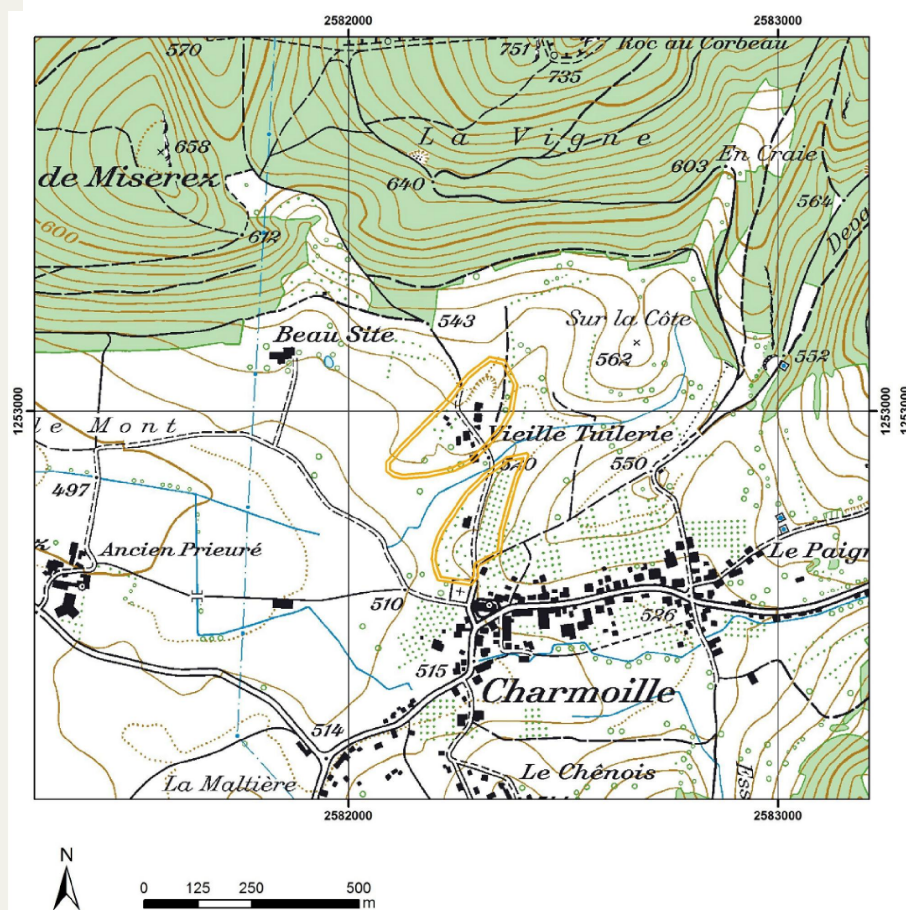

Inventaire des sites archéologiques

Fiche du site

District : Porrentruy	Catégorie : 2
Commune : La Baroche	Abréviation : CHA-VT
Localité : Charmoille	Nature : Haut fourneau
Lieu-dit : Vieille-Tuilerie	Description : Haut fourneau
Parcelle : 333-9, 345-7	Datation : Moyen Age
Surface : 12040 m ²	Etat actuel : Endommagé
Coord. : 2582210 Est	Affectation : Agricole
Coord. : 1253100 Nord	N° interne : 78

Explication : Toutes les informations figurent dans la bibliographie.

Annexes :

- 1 – Situation CN 1 :25'000, échelle 1:2'500, extrait ArcMap
- 2 – Orthophoto 2011, échelle 1:1'000, extrait ArcMap

Bibliographie : Eschenlohr 2001, Recherches archéologiques sur le district sidérurgique du Jura central suisse, CAR 88, 59, 211.

Inventaire des sites archéologiques

Illustrations annexes

Localité : Charmoille

Lieu-dit : Vieille-Tuilerie

Abréviation: CHA-VT

Annexe 1

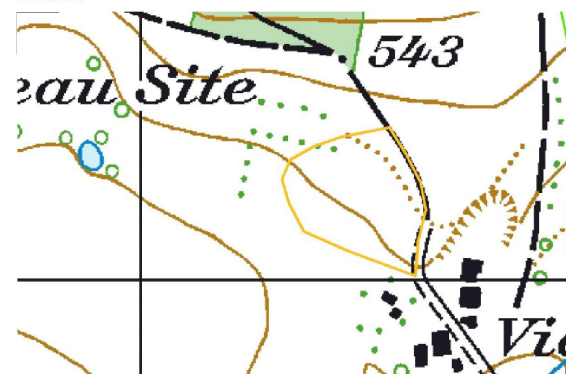

Annexe 2





FREGIECOURT PLAN GENERAL

Inventaire des sites archéologiques

Fiche du site

District : Porrentruy	Catégorie : 2
Commune : La Baroche	Abréviation : FRE-SC
Localité : Frégiécourt	Nature : Funéraire
Lieu-dit : Sur la Côte	Description : Nécropole
Parcelle : 87-89	Datation : Moyen Age / Moderne ?
Surface : 2470 m ²	Etat actuel : Partiellement fouillé
Coord. : 2581850 Est	Affectation : Agricole / Construction
Coord. : 1251230 Nord	N° interne : 187

Explication : Brève intervention de l'archéologie cantonale en 2001.

Annexes :
 1 – Situation CN 1 :25'000, échelle 1:3'500, extrait ArcMap
 2 – Orthophoto 2014, échelle 1:1'500, extrait ArcMap

Bibliographie : Note interne de F. Schifferdecker 2001.

Inventaire des sites archéologiques

Illustrations annexes

Localité : Frégiécourt

Lieu-dit : Sur la Côte

Abréviation: FRE-SC

Annexe 1

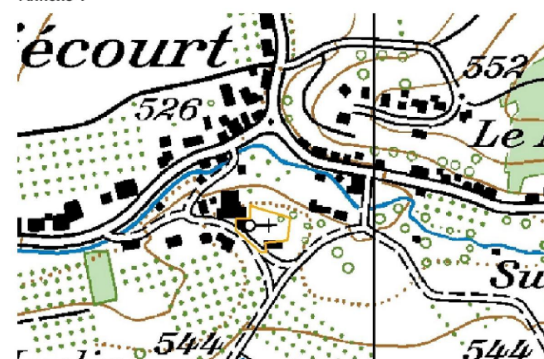

Annexe 2



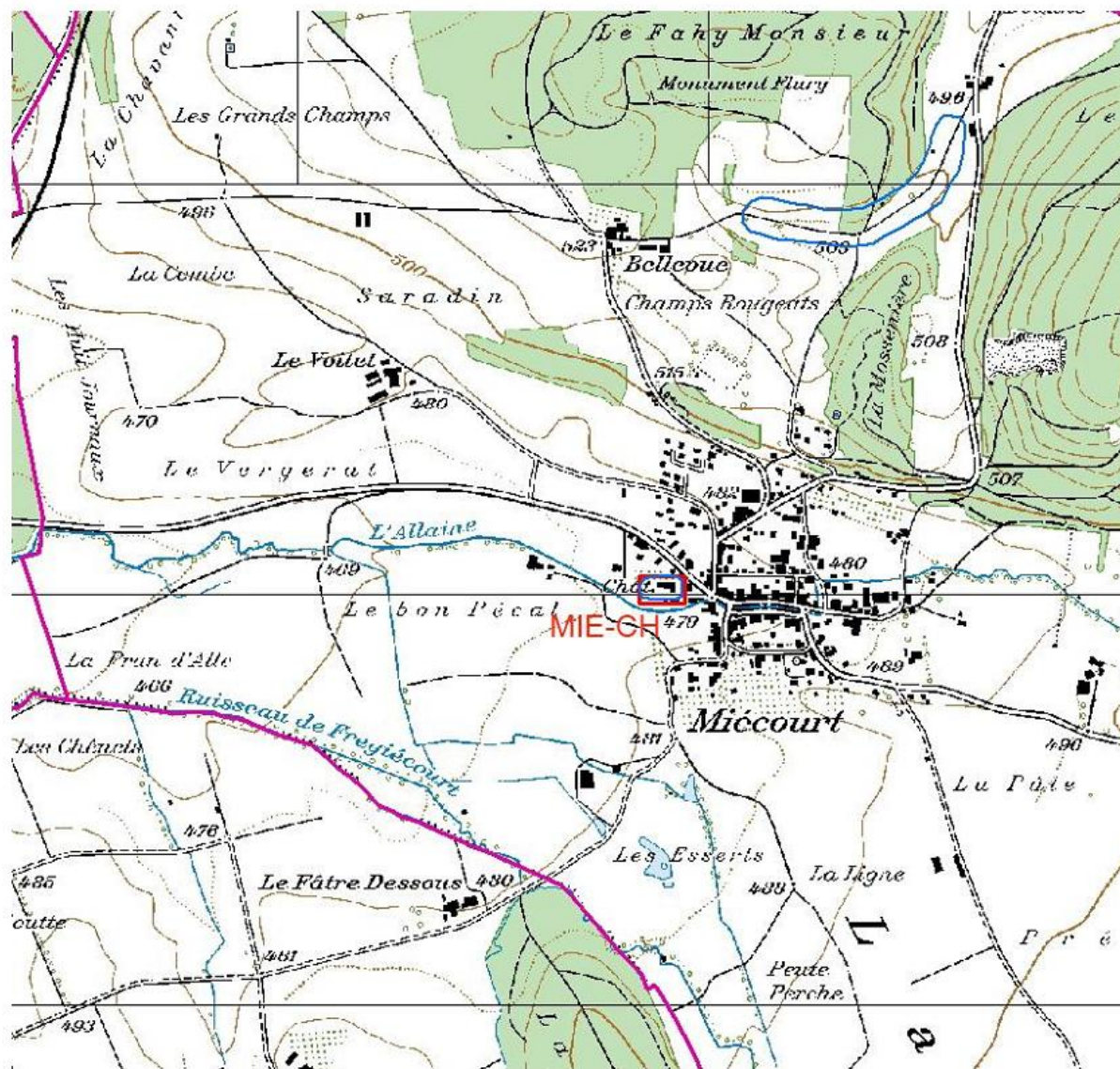

MIECOURT PLAN GENERAL

Inventaire des sites archéologiques

Fiche du site

District :	Porrentruy	Catégorie :	1
Commune :	Miécourt	Abréviation :	MIE-CH
Localité :	Miécourt	Nature :	Château
Lieu-dit :	Château	Description :	Château
Parcelle :	286-7, 1959	Datation :	Moyen Age
Surface :	7540 m ²	Etat actuel :	Partiellement fouillé
Coord. :	2579890 Est	Affectation :	Utilité publique / Agricole
Coord. :	1253015 Nord	N° interne :	268

Explication : Toutes les informations figurent dans la bibliographie.

Annexes :

- 1 – Situation CN 1 :25'000, échelle 1:5'000, extrait ArcMap
- 2 – Orthophoto 2011, échelle 1:1'500, extrait ArcMap
- 3 – Relief de terrain (MNT), échelle 1:1'500, extrait ArcMap

Bibliographie : De Reynier 2008, Le château de Miécourt (JU) au Moyen Age, nouvelles investigations archéologiques, ASJE 111, 131-152
<http://www.swisscastles.ch/Jura/miecourt.html>

Inventaire des sites archéologiques

Illustrations annexes

Localité : Miécourt

Lieu-dit : Château

Abréviation: MIE-CH

Annexe 1

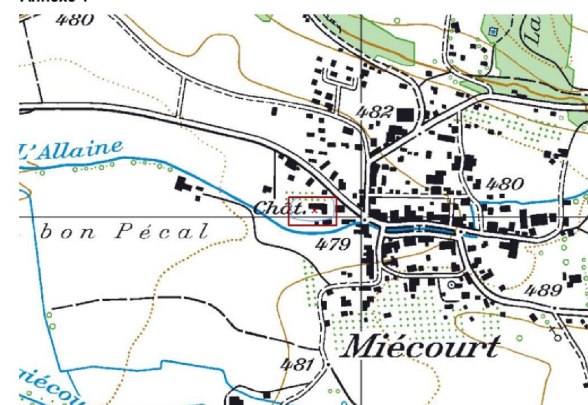

Annexe 2



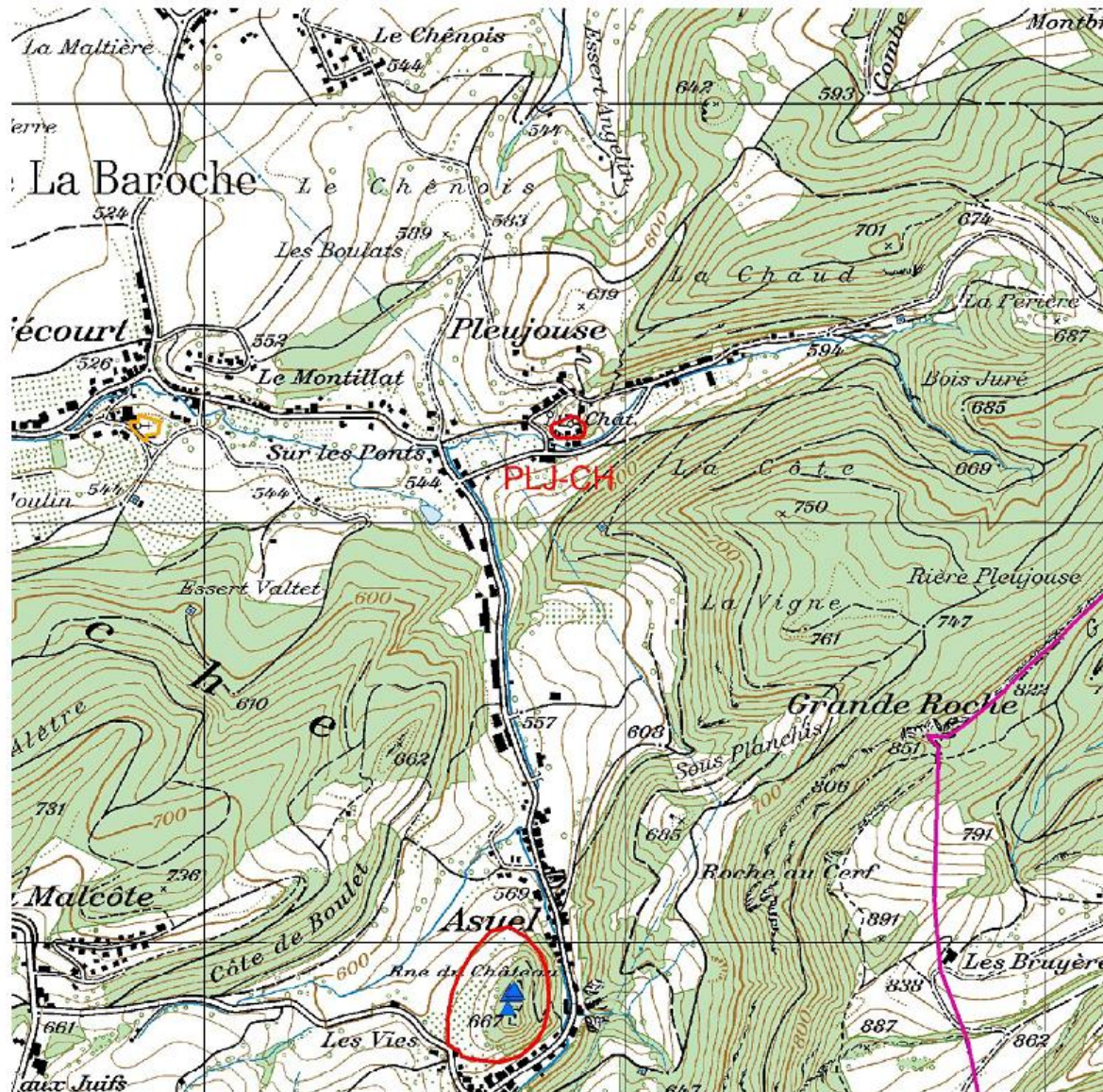

PLEUJOUSE PLAN GENERAL

Inventaire des sites archéologiques

Fiche du site

District : Porrentruy	Catégorie : 1
Commune : La Baroche	Abréviation : PLJ-CH
Localité : Pleujouse	Nature : Château
Lieu-dit : Château	Description : Château
Parcelle : 67, 122-124, 127, 128, 131	Datation : Moyen Age
Surface : 8170 m ²	Etat actuel : Partiellement ruiné
Coord. : 2582860 Est	Affectation : Construction
Coord. : 1251220 Nord	N° interne : 308

Explication : Toutes les informations figurent dans la bibliographie.

Annexes :
 1 – Situation CN 1 :25'000, échelle 1:5'000, extrait ArcMap
 2 – Orthophoto 2011, échelle 1:1'500, extrait ArcMap

Bibliographie : Groupe d'histoire du Mont-Repais 2000, Châteaux médiévaux du Jura.
[Http://www.swisscastles.ch/Jura/pleujouse.html](http://www.swisscastles.ch/Jura/pleujouse.html)

Inventaire des sites archéologiques

Illustrations annexes

Localité : Pleujouse

Lieu-dit : Château

Abréviation: PLJ-CH

Annexe 1

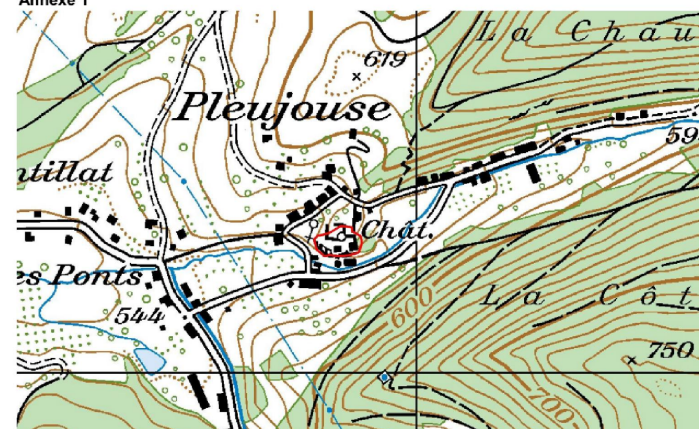

Annexe 2

