



Bienvenue au château d'Asuel



Horaire d'ouverture du Musée de La Balance

Le musée est ouvert le samedi et dimanche de 10h00 à 17h00 ou sur rendez-vous au 079/ 358 74 00. Le château sera accessible au public dès le printemps 2023.

Contact de l'Association des Amis du Château d'Asuel (AACA)

La Pontenaie 20
2954 Asuel
www.rimuse.ch/fr/musees/musee-de-la-balance
chateau.asuel@gmail.com
079/ 578 54 17
IBAN : CH84 8080 8007 1815 9816 5

Accès au château

Distance depuis le parking : 400m
Dénivelé : 98 m
Durée : 15 min

Le Musée de la Balance

Le Musée de la Balance est situé directement dans le village d'Asuel au pied du château. Il prend place dans un petit édifice à colombage du XVIIIe siècle restauré en 1984.



La Balance accueille une exposition permanente sur les châteaux jurassiens, et plus particulièrement sur le château d'Asuel. Une maquette et plusieurs objets découverts sur le site sont présentés.

Petit historique du château

Situé dans la commune de la Baroche, le château est érigé par les sieurs d'Asuel entre 1130 et 1140. Fortement endommagé par le tremblement de terre de 1356, il est assiégé par les Bâlois quelques années plus tard. Par la suite, l'édifice passe aux mains de l'évêché de Bâle durant le XVe siècle, avant d'être progressivement abandonné.

Les ruines du château ont été largement détériorées durant la période moderne, car le site est devenu la carrière principale du village situé en contrebas. En exemple, citons la construction de l'église d'Asuel, érigée en 1839.

Les vestiges sont aujourd'hui dans un état alarmant, demandant une attention particulière. Passé tout d'abord dans le domaine privé, le château est à ce jour propriété de l'Association des Amis du Château d'Asuel.

L'Association des Amis du Château d'Asuel (AACA)

Créée en décembre 2019, l'association a pour but la mise en valeur des ruines, l'encadrement et la sensibilisation des bénévoles et des visiteurs aux vestiges et à l'histoire du château. Elle assure également l'entretien des alentours par des travaux de défrichage ainsi que la restauration du site.

Soutenue par la Section d'archéologie et paléontologie (SAP) de l'Office de la Culture (OCC) de la République et Canton du Jura ainsi que de la commune de la Baroche, elle y organise des fouilles avec l'aide de professionnels et de bénévoles.

Les personnes intéressées peuvent venir sur le site les samedis d'été en s'annonçant au préalable auprès de l'association.

Fouilles archéologiques

Des fouilles archéologiques sont menées chaque été au château depuis 2018. Jusqu'à présent, elles ont permis d'en apprendre plus au sujet de la chapelle Saint-Nicolas, de la gestion de l'eau ainsi que de la vie quotidienne au château.

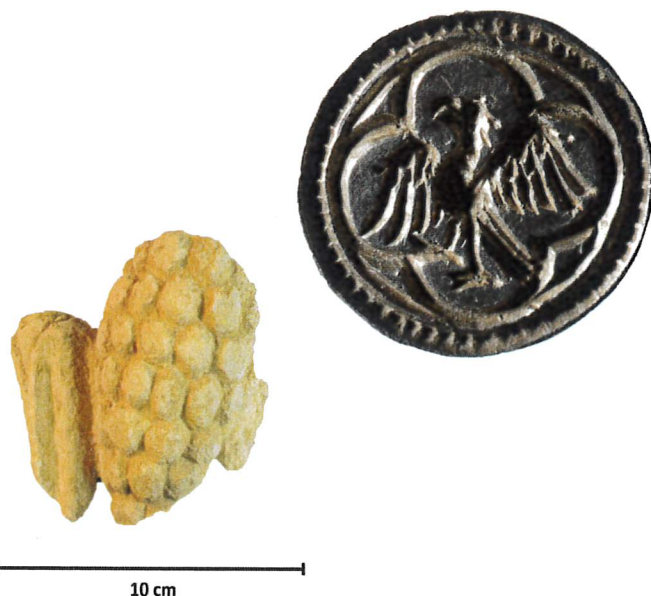

Devenir membre

Nom

Prénom

Adresse

Téléphone

Email

Je souhaite :

- devenir membre de l'association
- devenir bénévole
- faire un don simple

- Membres individuels : CHF 30.- et +/an
- Couples: CHF 50.- et + /an
- Etudiants/apprentis : CHF 10.- et + /an
- Collectif (entreprise): CHF 150.- et + /an
- Membres soutiens : CHF 100.- et + /an
- Membres à vie : CHF 1'000.- et +

Coupon à retourner à l'adresse du château